MKPURU OBI M NA-ACHO DINWENU KEY C 4/4 A.C. IGBO
(PSALM 42)

CHORUS:

SOP & ALTO: Mkpuru obi moo.. Mkpuru obi moo.. Mkpuru obi moo.. n'acho Dinwenu; Mkpuru obi moo n'acho Dinwenu, kedu mgbe m g'aba a hu Chineke anya--a? (anya-a-a: for alto)

TENOR: O- o mkpuru obi m oo; Mkpuru obi moo; Mkpuru obi m oo n'acho Dinwenu, Mkpuru obi moo n'acho Dinwenu-- kedu mgbe m g'aba a hu Chineke anya--a?

BASS: O-o mkpuru obi m oo; mkpuru obi moo, mkpuru obi moo o, mkpuru obi moo o n'acho Dinwenu; o o o n'acho Dinwenu, ke du mgbe m ga ahu Chineke anya a a?

VERSES:
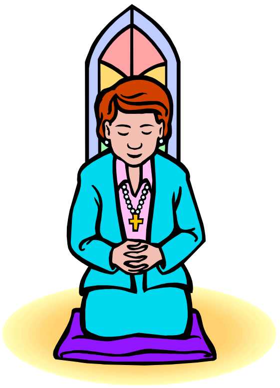
1. Dika otu anu ohia si acho mmiri onunu; otu ahu ka obi m si acho Dinwenu!
2. Ma anya mmiri buru nri mo ma n'ehihie ma n'abali, ka ndi mmadu na-aju m oge nile: "Kedu Chineke gi?"!
3. Gini ka iji na ada mba? mkpuru obi mo, gini ka iji asu ude n'ime? Chekwube na Chineke, a ga m eto Ya; Chi-nek'Onyenzoputa m!
4. A juru m Dinwenu, Okwute m, Gini ka iji chefue mo? Ka m n'eru ru u site na mmegbu nke ndi irom!
5. Ndi iro m na-emekepu m obi dika uru nke n'agbawa m obi moo, ka ha n'aju m oge nile, "Kedu Chineke gi?"!